

Sveitarstjóri Dalir

From: Ásgeir Jónsson <asgeir.jonsson@efla.is>
Sent: þriðjudagur, 13. febrúar 2018 14:57
To: Kristján Ingi Arnarsson
Cc: Sveitarstjóri Dalir; Byggingarfulltrúinn í Búðardal; Guðrún Lára Sveinsdóttir; Gísli Gíslason
Subject: RE: Laugar, breyting á lóðarblaði/DSK

Sælir
Ef það er bara þessi lóðabreyting þá myndi klárlega telja þetta minni háttar breytingu – jafnvel það litla að spurning með að láta hana bíða þar til gera þurfi frekari breytingar á skipulaginu.

kveðja
Ásgeir Jónsson

From: Kristján Ingi Arnarsson [mailto:kristjan@dalir.is]
Sent: þriðjudagur, 13. febrúar 2018 14:38
To: Ásgeir Jónsson <asgeir.jonsson@efla.is>
Cc: Sveitarstjóri Dalir <sveitarstjori@dalir.is>; Byggingarfulltrúinn í Búðardal <byggingarfulltrui@dalir.is>; Guðrún Lára Sveinsdóttir <gudrun.sveinsdottir@efla.is>; Gísli Gíslason <gisli.gislason@efla.is>
Subject: RE: Laugar, breyting á lóðarblaði/DSK

Sæll Ásgeir,

Glæsilegt, þetta var einmitt það sem vantaði á þessu stigi málsins. Sáttur með textann.

Hvernig metið þið þessa breytingu? Finnst ykkur þetta fallast undir óverulega breytingu á deiliskipulagi skv. 2 mgr. 43. gr. skipulagslaga?

Kveðja,
Kristján Ingi Arnarsson
Umsjónarmaður framkvæmda
Dalabyggðar og Reykhólahrepps
GSM: 894-0831

From: Ásgeir Jónsson [mailto:asgeir.jonsson@efla.is]
Sent: þriðjudagur, 13. febrúar 2018 12:52
To: Kristján Ingi Arnarsson <kristjan@dalir.is>
Cc: Sveitarstjóri Dalir <sveitarstjori@dalir.is>; Byggingarfulltrúinn í Búðardal <byggingarfulltrui@dalir.is>; Guðrún Lára Sveinsdóttir <gudrun.sveinsdottir@efla.is>; Gísli Gíslason <gisli.gislason@efla.is>
Subject: RE: Laugar, breyting á lóðarblaði/DSK

Blessaður Kristján
Viðhengi gleymdist en hér kemur þetta
Kíktu á þetta – textann sérstaklega, þú sérð vart mun á uppdrætti en hnitin ættu að hafa breyst.
Var ekki þetta það sem þig vantar?

Heyri frá þér með þetta
Svo látið þið vita hvenær þið viljið keyra dsk. breytingu í gegn.

kveðja

Ásgeir Jónsson

From: Kristján Ingi Arnarsson [<mailto:kristjan@dalir.is>]

Sent: mánudagur, 12. febrúar 2018 16:02

To: Ásgeir Jónsson <asgeir.jonsson@efla.is>; Ingibjörg Sveinsdóttir <ingibjorg.sveinsdottir@efla.is>

Cc: Sveitarstjóri Dalir <sveitarstjori@dalir.is>; Byggingarfulltrúinn í Búðardal <byggingarfulltrui@dalir.is>

Subject: Laugar, breyting á lóðarblaði/DSK

Blessaður Kristján

Kíktu á þetta – textann sérstaklega, þú sérð vart mun á uppdrætti en hnitin ættu að hafa breyst.

Var ekki þetta það sem þig vantar?

Heyri frá þér með þetta

Svo látið þið vita hvenær þið viljið keyra dsk. breytingu í gegn.

kveðja

Ásgeir Jónsson

From: Kristján Ingi Arnarsson [<mailto:kristjan@dalir.is>]

Sent: mánudagur, 12. febrúar 2018 16:02

To: Ásgeir Jónsson <asgeir.jonsson@efla.is>; Ingibjörg Sveinsdóttir <ingibjorg.sveinsdottir@efla.is>

Cc: Sveitarstjóri Dalir <sveitarstjori@dalir.is>; Byggingarfulltrúinn í Búðardal <byggingarfulltrui@dalir.is>

Subject: Laugar, breyting á lóðarblaði/DSK

Góðan daginn, í framhaldi af símtali okkar Ásgeirs áðan.

Vegna sölu á Laugum erum við að vinna í stofnun og lagfæringa á lóðum á frístundarsvæði að Laugum í Sælingsdal.

Lóðir F7 og F15 voru þegar til og á þeim eru þinglýstir lóðarleigusamningar. Báðar lóðirnar höfðu skráðar stærðir og eru hún tilgreind í lóðarleigusamningnum í báðum tilvikum. Skv deiliskipulaginu sem þið unnuð fyrir okkur og var samþykkt í lok árs 2016 áttu þessar lóðir að minnka um 174 og 191 m². Í stað þess að þurfa að endurnýja lóðarleigusamning (að kröfu sýslumanns) og fá samþykkt lóðarhafa fyrir minnkun viljum við frekar breyta stærð þessara lóða í DSK og samræma þannig skráðri stærð þeirra.

Ef ekki næst nákvæmlega sama m²-tala þá er betra að vera nokkrum yfir en hitt svo ekki sé gengið á rétt lóðarhafa.

Athugið hvort þið getuð uppfært fyrir okkar lóðarblaðið (teiknað 11.10.2016 af GLS) fyrir fimmtudaginn.

Seinni part fimmtudags er fundur hjá skipulagsnefnd þar sem við viljum taka þetta fyrir og á föstudaginn hittir sveitarstjórinn meðeigenda jarðarinnar sem þarf að undirrita þennan uppdrátt.

Í framhaldinu getum við unnið gögn vegna breytingar á DSK til auglýsingar.

Lóð F7 verði ekki minni en 5.046 m². Á rissi reikna ég með að pkt. 79 færist til NA og pkt. til A. F3 getur haft svipaða stærð og áður, en F7 stækki í fyrrgreinda stærð. Mín vegna geta byggingarreitir fylgt breyttum lóðarmörkum eins og það er málsett á dsk-uppdrættinum.

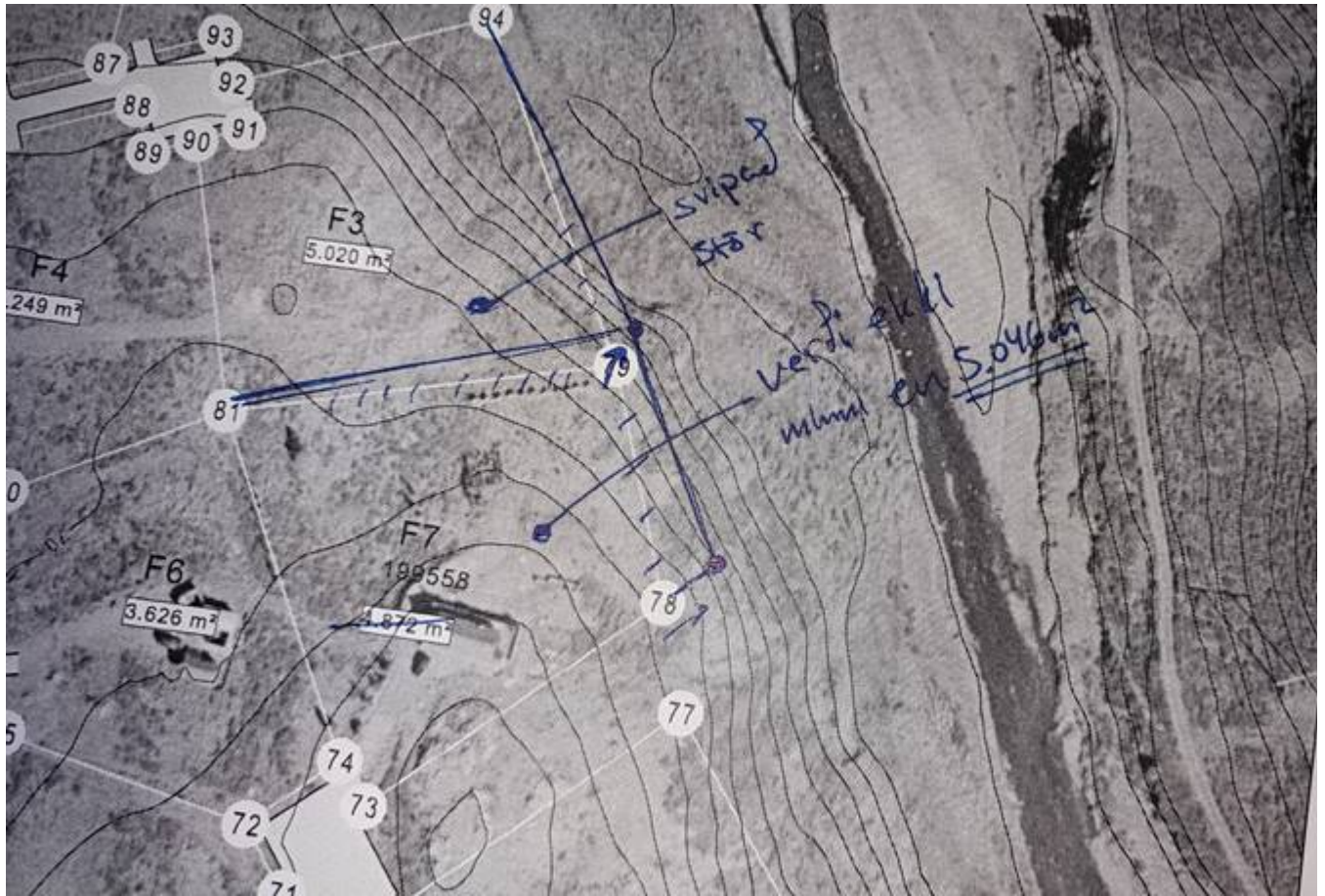

F15 mætti stækka til austurs svo hún verð amk 4.800 m²:

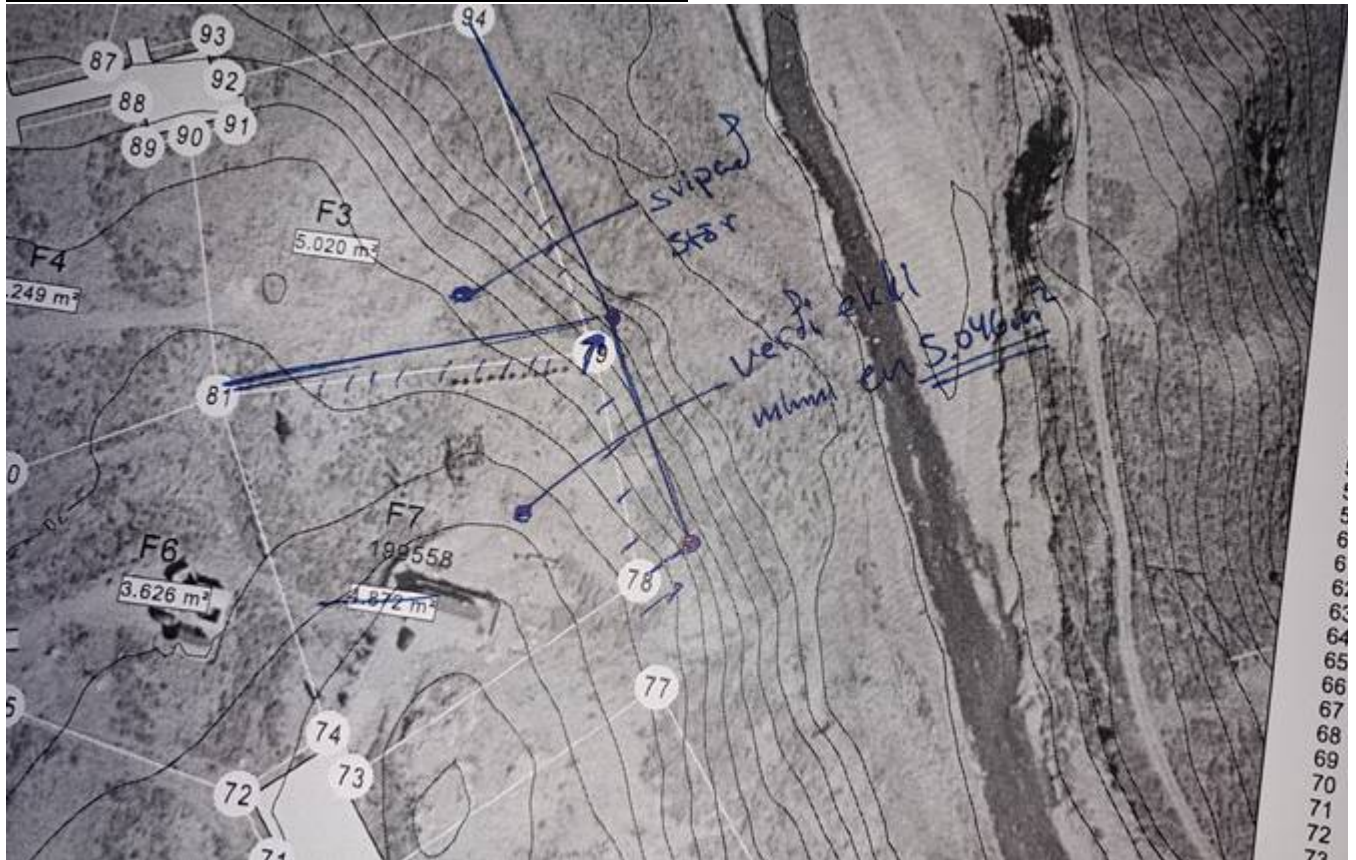

Kær kveðja,
Kristján Ingi Arnarsson
Umsjónarmaður framkvæmda
Dalabyggðar og Reykhólahrepps
Miðbraut 11 370 Búðardal
S: 430-4700 / 434-7880
GSM: 894-0831
kristjan@dalir.is

