



Dalabyggð
B.t Þórður Már Sigfússon
Miðbraut 11
370 Búðardalur

Efni: Framkvæmdaleyfisumsókn - Snæfellsnesvegur (54): Ketilstaðir - Gunnarsstaðir

Vegagerðin sækir hér með um framkvæmdaleyfi til Dalabyggðar vegna fyrirhugaðar framkvæmdar skv. 13. mgr. Skipulagslaga nr. 123/2012 og reglugerðar nr. 771/2012 um framkvæmdarleyfi, vegna Snæfellsnesvegur (54-22): Ketilstaðir – Gunnarsstaðir.

Fyrirhuguð framkvæmd er á um 5,4 km kafla og liggur um lönd Ketilstaða, Álfatraða, Dunks, Dunkárbakka og Gunnarsstaða.

Meðfylgjandi eru frekari upplýsingar um framkvæmdina.

Ef frekari upplýsinga er óskað, þá vinsamlegast hafið samband við Birgittu Rán Ásgeirsdóttir í síma 522-1544 eða með tölvupósti á netfangið: birgitta.r.asgeirsdottir@vegagerdin.is

Síða 1/1

Virðingarfyllt
f.h. Vegagerðarinnar
Birgitta Rán Ásgeirsdóttir

Undirskrift

Birgitta Rán Ásgeirsd.

Vegagerðin
Borgartún 5-7
105 Reykjavík
+354 522 1000
vegagerdin.is

vegagerdin
@vegagerdin.is

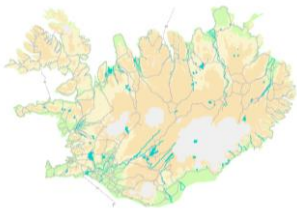

5

Snæfellsnesvegur (54)

Ketilstaðir - Gunnarsstaðir

Dalabyggð

Umsókn um framkvæmdaleyfi



Júní 2021

1. Almennt

Vegagerðin áformar að endurbyggja, lagfæra og leggja bundið slitlag á Snæfellsnesveg (54-22) í Dalabyggð. Verkið er á um 5,4 km löngum kafla á milli Ketilstaða og Dunkárbákka. Framkvæmdakaflinn liggur um lönd Ketilstaða, Álfatraða, Dunks, Dunkárbakka og Gunnarsstaða.

Í aðalatriðum er um að ræða breikkun og styrkingu vegarins, nýlögn ræsa ásamt lögn bundins slitlags. Einnig er innifalið í framkvæmdinni gerð tveggja nýrra brúar yfir Skaumu og Dunká. Áætlað er að framkvæmdum verði lokið 15. júní 2023.

Stefnt er að því að setja tvær nýjar brýr á framkvæmdakaflanum, annarsvegar yfir Skraumu og hinsvegar Dunká. Um er að ræða bitabré í þremur höfum með samverkandi stáli og steypu yfir Skraumu en uppspennt steipt plötubré í tveimur höfum með steiptum súlum í Dunká.

Vegur þessi verður lagður í samræmi við veghönnunarreglur, vegurinn er að vegtegund C8, með 3,5 m breiðar akreinum og 0,5 m breiðum öxlum.

Markmið með framkvæmdinni er að auka umferðaröryggi með öruggari veg og tvíbreiðum brúm.

Fyrirhugað framkvæmdarsvæði er sýnt á meðfylgjandi teikningum.

1.1 Umferð

Samkvæmt umferðartölum frá árinu 2019 er umferð um Snæfellsnesveg á útboðskaflanum eftirfarandi:

Ársgdagsumferð (ÁDU)	um 267 bílar/sólarhring
Sumardagsumferð (SDU)	um 497 bílar/sólarhring
Vetrardagsumferð (VDU)	um 73 bílar/sólarhring

SDU er meðalumferð á dag yfir sumarmánuðina (júní – september), ÁDU er meðalumferð á dag yfir árið og VDU er meðalumferð á dag yfir vetrarmánuðina (desember – mars). ekki er gert ráð fyrir að framkvæmdin muni hafa áhrif á umferðartölur.

2. Efnistaka

Áætluð efnispörf í verkið er um 102.500 m³ og er efnistakan áformuð í samráði við landeigendur á eftirfarandi stöðum:

3. Náma A - Erpstaðir (17411):	1.300 m ³
4. Náma B – Ketilstaðir (22954):	10.000 m ³
5. Náma C – Dunkárfjara (17272):	15.000 m ³
6. Náma D – Gunnarsstaðarfjarðar (17271):	12.200 m ³
7. Skeringar:	64.000 m ³

Efnistaka í Erpstöðum og Ketilstöðum er áætluð seinni hluta ársins 2022, þegar endurskoðun Aðalskipulags Dalabyggðar hefur tekið gildi.

8. Náttúrufar og landslag

Verkið fellur að gildandi skipulagsáætlunum og er ekki háð mati á umhverfisáhrifum samkvæmt lögum nr. 106/2000 m.s.b. Engin friðlýst svæði eða svæði á náttúruminjasrá eru í grennd við framkvæmdasvæðið og á því eru ekki náttúru fyrirbrigði sem njóta sérstakrar verndar skv. 37. gr. laga nr. 44/1997 um náttúruvernd.

Vegagerðin mun sækja um öll leyfi sem þarf áður en framkvæmdir hefjast.

Rask á menningarminjum er háð leyfi Minjastofnunar Íslands. Komi óþekktar minjar í ljós við framkvæmdina mun Vegagerðin bregðast við samkvæmt 24. gr. laga nr. 80/2012

Verktaki þarf að sækja um starfsleyfi til Heilbrigðiseftirlits Vestfjarða samkvæmt reglugerð nr. 785/1999 um starfsleyfi fyrir starfsemi sem getur haft í för með sé mengun.

Engin vatnsföll verða fyrir áhrifum af þessu verki.

Búið er búið að kynna framkvæmdina fyrir landeigendum og stefnt að því að samningar náist í haust. Umsögn hafrannsóknarstofnuna liggur fyrir og búið er að sækja um leyfi til fiskistofu.

Að loknum endurbótum á veginum verða vegfláar víða meira aflíðandi og frágangur kanta verður betri en á núverandi vegi, svo umferðaröryggi vegarins verður betra.

Fyrirhugað framkvæmdasvæði er sýnt á eftirfarandi teikningum:

1. Yfirlitsmynd
2. D- 01 Grunnmynd/Langsnið Stöð 12.800-14.300
3. D-02 Grunnmynd/Langsnið Stöð 14.300-15.800
4. D-03 Grunnmynd/Langsnið Stöð 15.800-17.250

Hvammfjörður

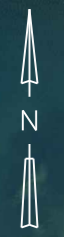

Gunnarstaðaey

Vestliðaey

Gunnarsstaðir

Dunkárbakki

Alfatraðir

Ketilsstaðir

Bugðustaðir

Dunkur

Náma 1

Náma 2

Náma 3

Skráuma

12500

13000

13500

14000

14500

15000

15500

16000

16500

17000

17500

18000

S:\Mannvirki\54-Snæfellsnesvegur\54-21_23_Heydalsvegur\54-22 - Ketilsstaðir - Dunkárbakki\54-21_23_FOR_2021_03_Heydals-Vestfjv_Teikningasett.dgn

Landmælingar: Vegagerðin
 Hnitakerfi: ISN93 Hæðarkerfi: Landshæðarnet
 Loftmyndataka og myndmæling: Loftmyndir ehf.
 Flughæð: 3000m Móskaustæró: 10x10m.
 Kortageró: Vegagerðin

 Vegagerðin		Snæfellsnesvegur (54) Ketilsstaðir - Dunkárbakki		Dags: 08.03.2021 Útbjóðnr.: - Vegnr.: 54-22 Hönnunarslg: for Tekn. nr.: B-02 Útg.: A
Mælikvarð 1:20,000	Hannað ÓTA	Teiknað MO	Yfirlitsmynd St. 12800 - 17250	
Blaðstærð A3	Yfirlið -	Samþykkt -		

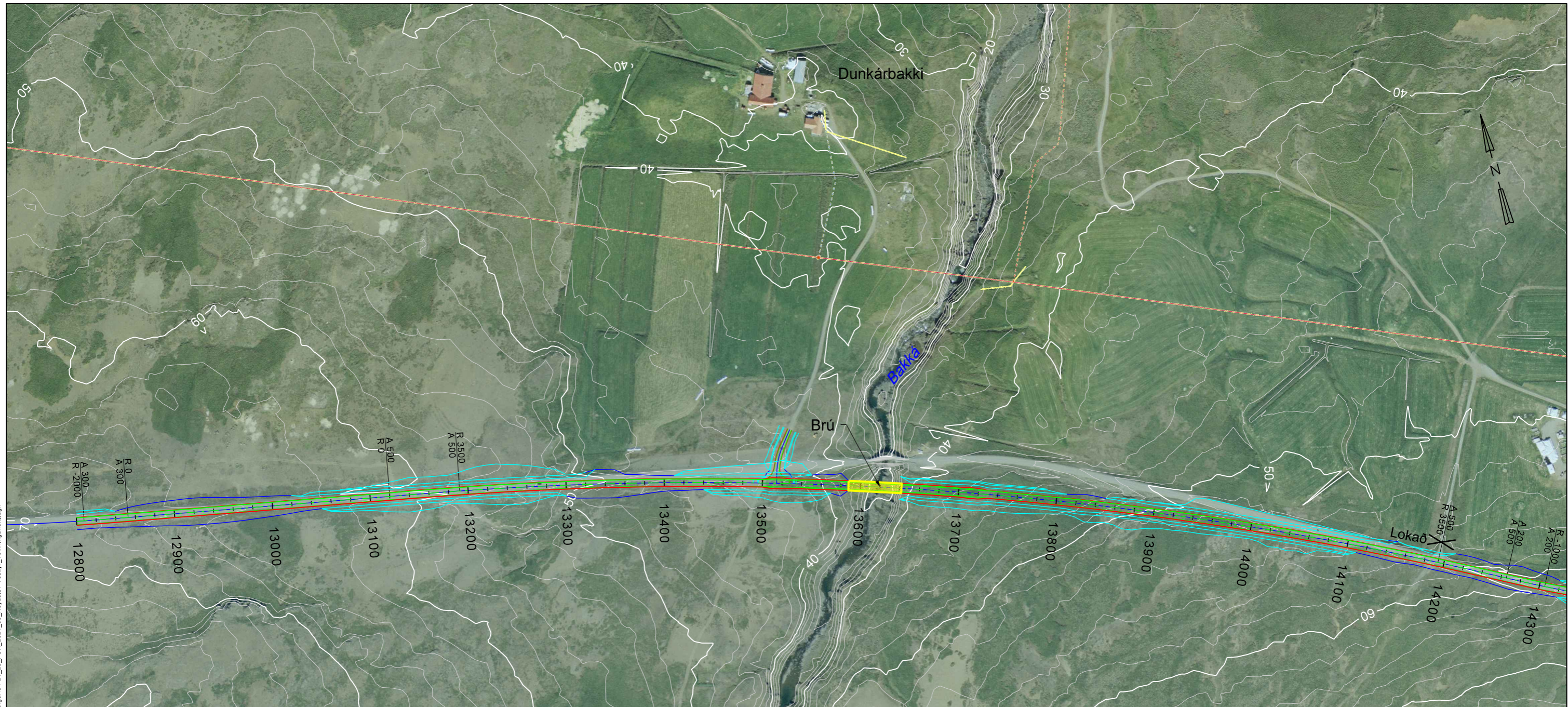

54-22_105

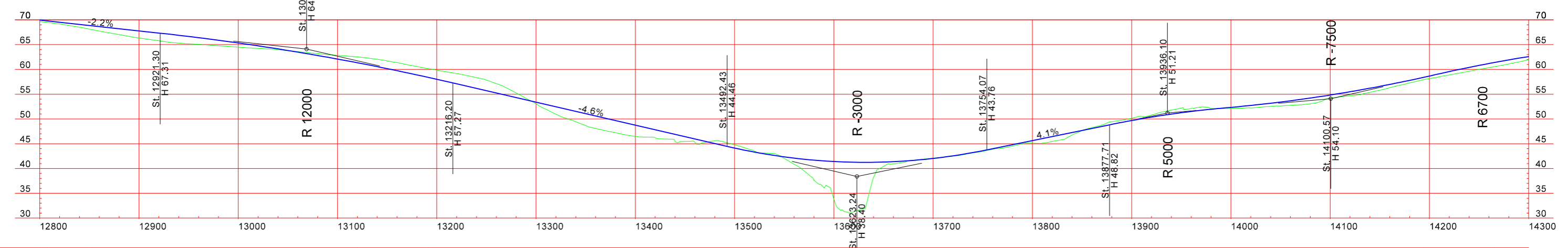

Beygjur	R 2000	A 300	A 500	R 3500	A 500	A 200
Þverhalli	12800	13332	13414	13451	13719	13800
	3.50%	3.50%	3.50%	4.50%	3.50%	

Landmælingar: Vegagerðin
 Hnitakerfi: ISN93 Hæðarkerfi: Landshæðarnet
 Loftmynddata og myndmæling: Loftmyndir ehf.
 Flughæð: 3000m Móskaustæró: 10x10m.
 Kortageró: Vegagerðin



Vegagerðin	
Mælikvarði	Hannað OTÁ
1:4.000	Teknað MO
	Vitraró -
Bláseturó A3	Samþykkt -

Snæfellsnesvegur (54)		Dags: 08.03.2021
Ketilstaðir - Dunkárbakki		Unbóðsnr.: -
Grunnmynd/Langsníð		Vegnr.: 54-22
St. 12800 - 14300		Hönnunartlg for
		Tekn. nr.: D-01
		Utg. A

S:\Mannvirkni\54-Snæfellsnesvegur\54-22_105_Heyðalsvegur\54-22_105_FOR_2021_03_Heyðalsvegur_Vestfirj_Tekningartegund.dgn



54-22_105

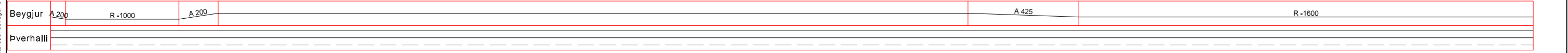
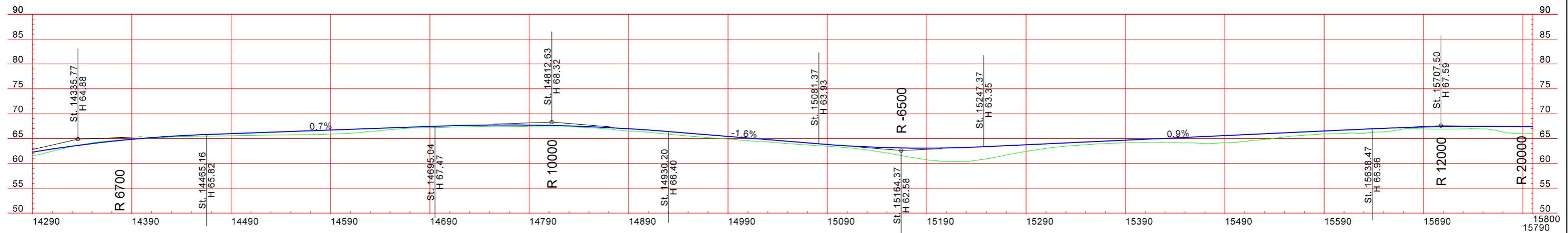

Landmælingar: Vegagerðin
 Hnitakerfi: ISN93 Hæðarkerfi: Landshæðarnet
 Loftmynddata og myndmæling: Loftmyndir ehf.
 Flughæð: 3000m Móskaustæró: 10x10m.
 Kortageró: Vegagerðin

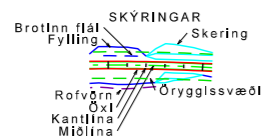

Námur
 Rafveita



		Snæfellsnesvegur (54) Ketilstaðir - Dunkárbakki		Dags: 08.03.2021 Útbodsnr.: - Vegrn.: 54-22 Hönnunartlg for Tekn. nr.: D-02 Útg. A
Mælikvarð 1:4.000	Hannað OTÁ	Teknað MO	Grunnmynd/Langsníð St. 14300- 15800	
Blaðstærð A3	Samþykkt -			

S:\Mannvirkni\54-Snæfellsnesvegur\54-22_105 - Ketilstaðir - Dunkárbakki\03 Forhönnun\Teikningar\54-22_105_FOR_2021_03_Heyðalsvegur-Vestfir_Veiktingsherit.dgn

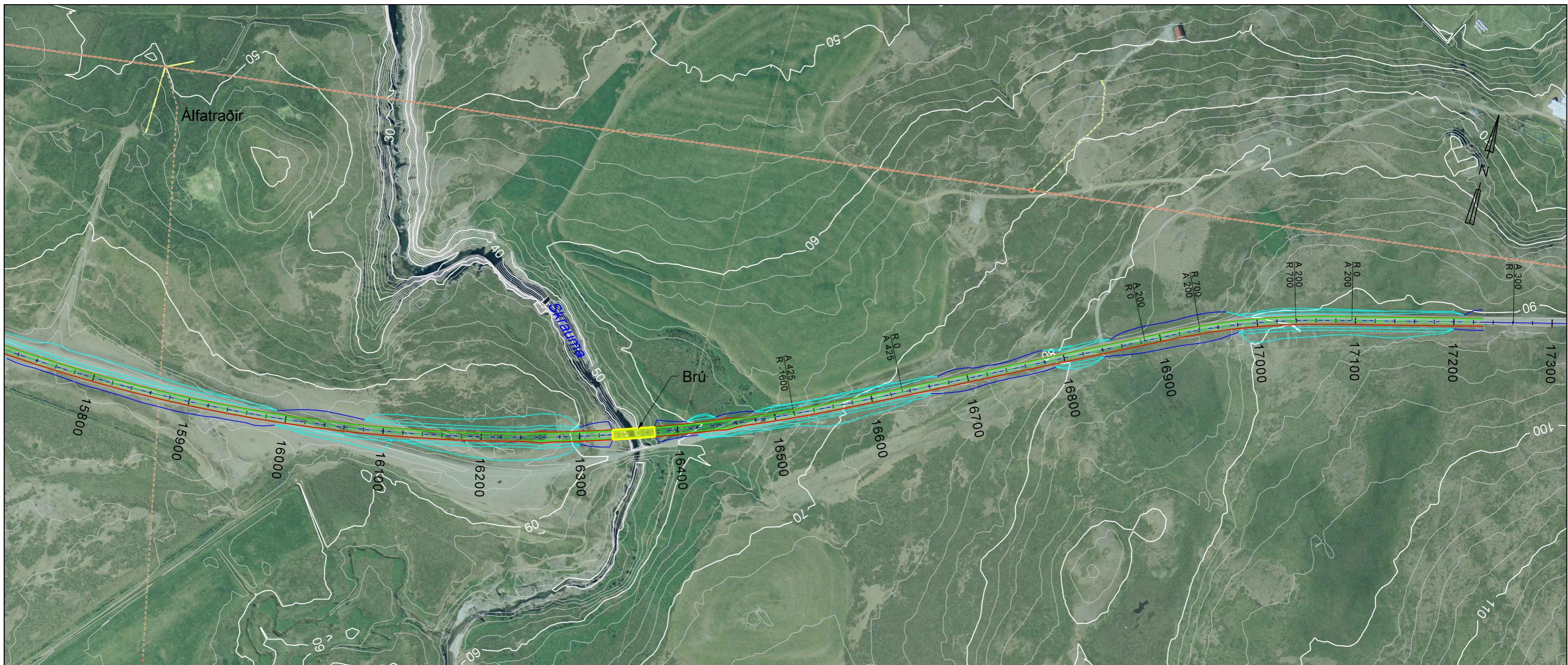

54-22_105

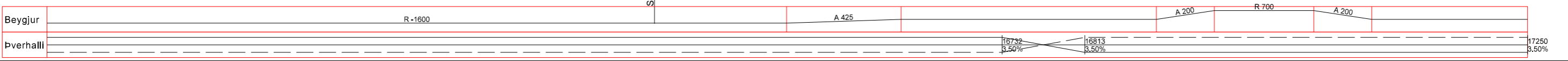
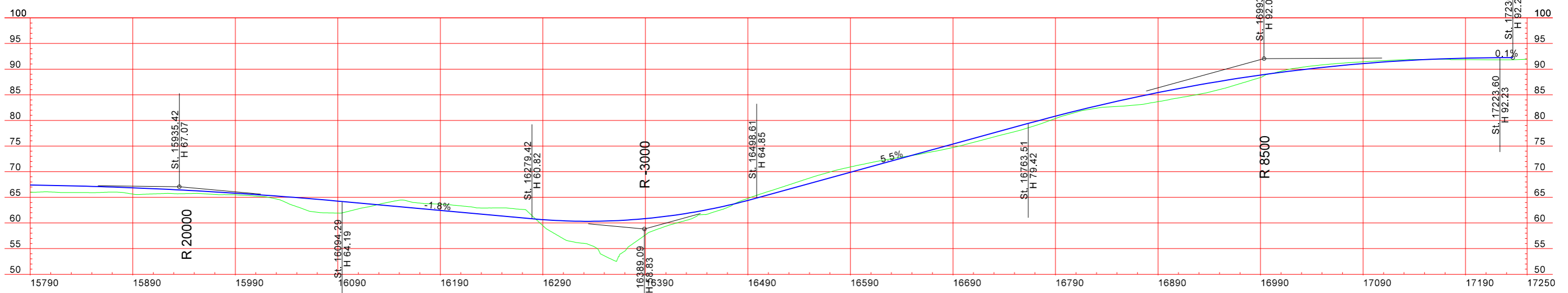

Landmælingar: Vegagerðin
 Hnitakerfi: ISN93 Hæðarkerfi: Landshæðarnet
 Loftmynddata og myndmæling: Loftmyndir ehf.
 Flughæð: 3000m Móskaustæró: 10x10m.
 Kortagerð: Vegagerðin



		Snæfellsnesvegur (54) Ketilstaðir - Dunkárbakki		Dags: 08.03.2021 Unboðsnr.: - Vegnr.: 54-22 Hönnunarslg: for Tekn. nr.: D-03 Útg.: A
Mælikvarði: 1:4.000 Blaðstærð: A3	Hannað: OTÁ Teknað: MO Vitrfraró: - Samþykkt: -	Grunnmynd/Langsníð St. 15800 - 17250		

S:\Mannvirkni\54-Snæfellsnesvegur\54-22_105_Heyðalsvegur\54-22_105_FOR_2021_03_Heyðalsvegur_Vestfir_Veilingshettid.dgn