



Sýslumaðurinn á Vesturlandi

Sveitarstjórn Dalabyggðar
Byggingarfulltrúi Dalabyggðar
Heilbrigðiseftirlit Vesturlands
Slökkvilið Dalabyggðar
Vinnueftirlitið
Lögreglustjórnin á Vesturlandi

Málsnúmer: 2021-021454
Akranesi, 7. október 2021

Umsagnarbeiðni - Rekstrarleyfi

Umsækjandi: Veiðifélag Hörðudalsár, 590282-0309, Tungu, 371 Búðardal,
Forsvarsmáður: Hörður Hjartarson, 190258-2629, Vífildal, 371 Búðardal, **Sími:** 8346057,
Netfang: vifl@simnet.is
Tegund umsóknar: Umsókn um rekstrarleyfi til reksturs gististaðir í flokki II, frístundahús.

Heiti staðar: Kornmúli

Staðsetning: Kornmúli, Fremri-Hrafnabjörgum.

Heiti fasteignar:	Fasteignanúmer:	Rýmismúmer:	Hámarksfjöldi gesta:
Kornmúli	2118554	020101	6

Hámarksgestafjöldi: 6 gestir

Með vísan til 4. mgr. 10. gr. laga nr. 85/2007 um veitingastaði, gististaði og skemmtanahald og 26. og 27. gr. reglugerðar nr. 1277/2016 er óskað eftir umsögnum framangreindra umsagnaraðila. Þess er óskað að umsögn verði send á Sýslumaðurinn á Vesturlandi við fyrsta hentugleika eða eigi síðar en **45 dögum** eftir móttöku beiðnar þessarar, sbr. 2. mgr. 9. gr. stjórnsýslulaga nr. 37/1993 og 2. mgr. 23. gr. reglugerðar nr. 1277/2016. Berist umsögn ekki innan þess frests kemur til álita að gefa út leyfi án umsagnar viðkomandi aðila. Sérstaklega er óskað eftir afstöðu slökkviliðs og heilbrigðiseftirlits til leyfilegs gestafjölda

Umsagnir óskast sendar á netfangið dadev@syslumenn.is eða vesturland.leyfi@syslumenn.is Í umsögn skal tilgreina nafn og kt. umsækjanda og heiti fasteignar og fasteignanúmer.

Virðingarfyllt,
F.h. Sýslumaðurinn á Vesturlandi

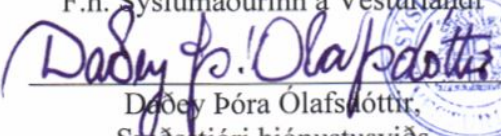
Dáey Þóra Ólafsdóttir,
Sviðsstjóri þjónustusviðs





Sýslumaðurinn á Vesturlandi



Berist til sýslumanns í umdæmi þar sem starfsemi er fyrirhuguð

MÓTTEKIÐ

- 6. okt. 2021

SÝSLUMAÐURINN
AKRANESI

GRETT

1 OCT 2021

Sýslumaðurinn Á Vesturlandi

Umsækjandi:		
Nafn einstaklings eða lögaðila: Veidifélag Hörðudalsár	Kennitala: 5902820309	Netfang: vifl@simnet.is
Heimilsfang: Tunga	Póstnúmer og staður: 371 Búðardalur	Sími / Símar: 8346057
Virðisaukaskattsnúmer (VSK nr.):		

Forsvarsmáður (sem ber ábyrgð á rekstrinum):		
Fullt nafn: Hörður Hjartarson	Kennitala: 1902582629	Netfang: vifl@simnet.is
Lögheimili: Vífilsdalur	Póstnúmer og staður: 371 Búðardalur	Sími / Símar: 8346057

Upplýsingar um gististað:		
Heiti gististaðar: Kornmúli	Netfang: vifl@simnet.is	
Heimilsfang (starfsstöð): Kornmúli	Póstnúmer og staður: 371 Búðardalur	Sími / Símar: 8346057
Fasteignanúmer: 211-8554. Matshluti 02	Áætlaður fjöldi starfsmanna (aðrir en eigendur):	
Er sótt um leyfi til útiveitinga?	Já: <input type="radio"/>	Nei: <input type="radio"/>
Fjöldi gesta: 6		
Afgreiðslutími áfengis (ef við á):	Virka daga frá kl:	til kl:
Afgreiðslutími útiveitinga (ef við á):	Virka daga frá kl:	til kl:

Hakið við flokk gististaða sem sótt er um leyfir fyrir. Leyfisgjald miðast við flokk staðar og skal greitt við afhendingu umsóknar. Flokkun gististaða: (Tekur mið af því hvort samhliða gistingu séu boðnar veitingar með eða án áfengis).

<input checked="" type="checkbox"/>	Flokkur II	Gististaður án veitinga.	kr. 32.000.-
<input type="checkbox"/>	Flokkur III	Gististaður með veitingum en þó ekki áfengisveitingum.	kr. 40.000.-
<input type="checkbox"/>	Flokkur IV	Gististaður með áfengisveitingum.	kr. 120.000.-

Tegundir gististaða – Gististaðir skiptast í eftirfarandi tegundir eftir búnaði og aðstöðu fyrir gesti.

<input type="checkbox"/>	A	Hótel	Gististaður þar sem gestamóttaka er aðgengileg allan sólarhringinn og morgunverður framreiddur. Fullbúin baðstaða skal vera með hverju herbergi.
<input type="checkbox"/>	B	Stærra gistiheimili	Gististaður með takmarkaða þjónustu. Handlaug skal vera í hverju herbergi og salerni nærliggjandi. Jafnframt skulu gestir eiga aðgang að fullbúinni baðaðstöðu.
<input type="checkbox"/>	C	Minna gistiheimili	Gististaður með takmarkaða þjónustu. Getur verið gisting á einkaheimili. Ekki er gert krafa um handlaug í herbergjum. Gestir skulu hafa aðgang að fullbúinni baðaðstöðu.
<input type="checkbox"/>	D	Gistiskáli	Gisting í herbergjum eða svefnskálum. Hér undir falla farfuglaheimili (hostel).
<input type="checkbox"/>	E	Fjallaskálar	Gisting í herbergjum eða í svefnskálum staðsett utan alfaraleiðar og almenningur hefur aðgang að, svo sem skálar fyrir ferðamenn, veiðiskálar og sæluhús.
<input type="checkbox"/>	F	Íbúðir	Íbúðahúsnæði sérstaklega ætlað til útleigu til gesta til skamms tíma sbr. 2 gr. reglugerðar og fellur ekki undir húsaleigulög. Hér undir falla starfsmannabústaðir og starfsmannaíbúðir þegar slíkar byggingar eru ekki leigðar út í tengslum við vinnusamning. Íbúðir félagasamtaka eru undanskildar.
<input checked="" type="checkbox"/>	G	Fristundahús	Hús utan þéttbýlis sem er nýtt til tímabundinnar dvalar. Orlofshús félagasamtaka, svo sem stéttarféлага og starfsgreinafélaga, eru undanskilin.

Gögn sem þurfa að liggja fyrir við afgreiðslu umsókna. Sýslumaður getur, ef óskað er, lagt til gögn skv. liðum b, d, e og g (gjöld til ríkissjóðs). Merkið við þau gögn sem umsækjandi lætur fylgja. Æskilegt er að umsókn fylgi staðfesting á fyrirsvari lögaðila.	
Sé umsækjandi lögaðili skulu eftirtalin gögn fylgja umsókn um rekstrarleyfi eða þeirra aflað rafrænt eftir því sem við verður komið:	Sé umsækjandi einstaklingur skulu eftirtalin gögn fylgja umsókn um rekstrarleyfi eða þeirra aflað rafrænt eftir því sem við verður komið:
<ul style="list-style-type: none"> a) Starfsleyfi heilbrigðisnefndar. b) Búsetuvottorð fyrir forsvarsmenn umsækjenda. c) Vottorð um búsföræði fyrirtækis og forsvarsmanns þess. d) Staðfesting ríkisskattstjóra á virðisaukaskattsnúmeri. e) Sakavottorð forsvarsmanns. f) Yfirlýsing umsækjanda varðandi skuldastöðu gagnvart lífeyrissjóðum. g) Vottorð frá innheimtumanni ríkissjóðs, og eftir atvikum sveitarfélagi, um skuldastöðu umsækjanda og forsvarsmanns hans. h) Nákvæm teikning af húsnæði. Ef um blandaða notkun húsnæðis er að ræða skal fylgja staðfest afrit af aðaluppdrætti þess þar sem fram kemur afmörkun þess rýmis sem ætlað er fyrir reksturinn og skal tilgreina stærð þess í fermetrum. Einnig skal fylgja með umsókn upplýsingar um aðgengi að almennum bílastæðum eða bílastæðum sem fylgja gististað samkvæmt eignaskiptayfirlýsingu. i) Ef um er að ræða útiveitingaleyfi, teikning þar sem fram kemur stærð og skipulag útisvæðis. j) Staðfesting fyrri leyfishafa um að hann hafi hætt rekstri, ef við á. 	<ul style="list-style-type: none"> a) Starfsleyfi heilbrigðisnefndar. b) Búsetuvottorð. c) Vottorð um búsföræði. d) Staðfesting ríkisskattstjóra á virðisaukaskattsnúmeri. e) Sakavottorð. f) Yfirlýsing umsækjanda varðandi skuldastöðu sína gagnvart lífeyrissjóðum. g) Vottorð frá innheimtumanni ríkissjóðs, og eftir atvikum sveitarfélagi, um skuldastöðu. h) Nákvæm teikning af húsnæði. Ef um blandaða notkun húsnæðis er að ræða skal fylgja staðfest afrit af aðaluppdrætti þess þar sem fram kemur afmörkun þess rýmis sem ætlað er fyrir reksturinn og skal tilgreina stærð þess í fermetrum. Einnig skal fylgja með umsókn upplýsingar um aðgengi að almennum bílastæðum eða bílastæðum sem fylgja gististað samkvæmt eignaskiptayfirlýsingu. i) Ef um er að ræða útiveitingaleyfi, teikning þar sem fram kemur stærð og skipulag útisvæðis. j) Staðfesting fyrri leyfishaf um að hann hafi hætt rekstri, ef við á.
Athugasemdir umsækjanda:	
<div style="border: 1px solid black; padding: 5px; display: inline-block;"> <p style="text-align: center; margin: 0;">GRETT 1 OCT 2021</p> <p style="text-align: center; font-size: small; margin: 0;">Sýslumaðurinn á Vesturlandi BORGARNES</p> </div>	
Staðfesting:	
<input checked="" type="checkbox"/> Með því að haka í þennan reit óska ég þess að sýslumaður afli þeirra gagna samkvæmt liðum b, d, e, og g.	
Undirskrift:	
Staður og dagsetning:	Undirskrift umsækjanda:
Staður og dagsetning	Undirskrift forsvarsmanns eða umboðsmanns umsækjanda:
Vífilsdal 28-09-2021	<i>Höfðun afjarbrúar 1902582629</i>
Upplýsingar um nauðsynleg fylgigögn:	
<p>Liggi starfsleyfi heilbrigðiseftirlits ekki fyrir þegar sótt er um rekstrarleyfi getur umsækjandi sótt um slíkt leyfi samhliða umsókn um rekstrarleyfi. Umsókn um starfsleyfi má nálgast á vef heilbrigðisnefnda í því umdæmi sem starfsemi er fyrirhuguð. Upplýsingar um heilbrigðiseftirlitssvæðin má finna á vef Umhverfisstofnunar https://www.ust.is/atvinnulif/heilbrigðiseftirlit/heilbrigðiseftirlitssvaedin/</p> <p>Ekki er nauðsynlegt að leggja fram búsetuvottorð í þeim tilvikum þegar umsækjandi er íslenskur ríkisborgari eða ríkisborgari annarra ríkja innan Evrópska efnahagssvæðisins. Í slíkum tilvikum getur sýslumaður aflað gögnum um búsetu ef óskað er.</p> <p>Búsföræðisvottorð fæst hjá héraðsdómstól í því umdæmi sem umsækjandi er með skráð lögheimili. Sækja má um það rafrænt á vef héraðsdómstóla https://www.domstolar.is/</p> <p>Staðfestingu Ríkisskattstjóra á virðisaukaskattsnúmeri má sækja rafrænt á https://www.rsk.is/fyrirtaekjaskra/</p> <p>Sakavottorð má sækja hjá embættum sýslumanna. Sakavottorð kostar kr. 2.500,-</p> <p>Yfirlýsingu um skuldastöðu gagnvart lífeyrissjóðum má nálgast á vef sýslumanna www.syslumenn.is</p> <p>Vottorð um skuldastöðu frá innheimtumanni ríkissjóðs má nálgast á skrifstofu sýslumanns. Að beiðni getur sýslumaður kannað hvort að þetta skilyrði sé uppfyllt við móttöku umsókna</p> <p>Samþykkt teikningu af húsnæði má nálgast hjá byggingafulltrúa í því sveitafélagi er fasteign er staðsett.</p> <p>Eyðublað um staðfestingu frá fyrri leyfishafa um að hann hafi hætt rekstri, má nálgast á vef sýslumanna www.syslumenn.is</p>	

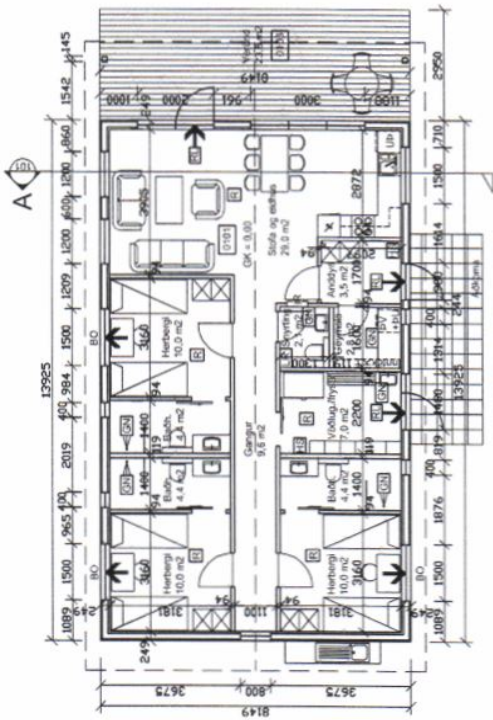

Grunmynd - 1:100



Vesturhlíð - 1:100

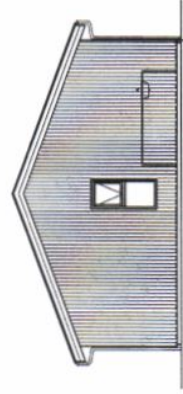

Austurhlíð - 1:100

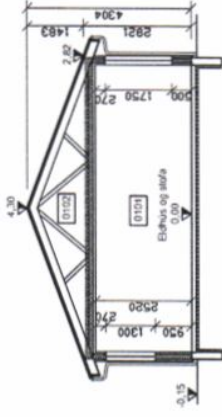

Snið A - 1:100

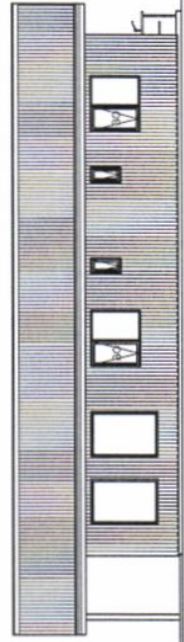

Suðurhlíð - 1:100

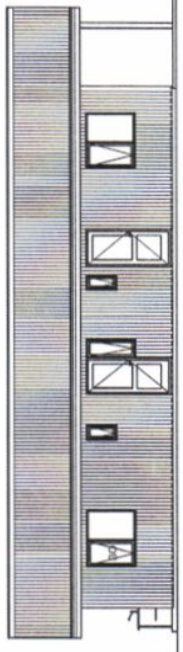

Norðurhlíð - 1:100

SKYRINGAR:
SJA TEIÐINGU A 100.

Breyting 2:
Breyting 1:

Halldór Stefánsson, byggingaæknifræðingur MFI
Kt. 291 261-5959
Jörundarholti 121
300 Akranes
Sími 960-0061 Netfang hst@akur.is

Verkhælti:
Fræmri-Hrafnabjörg Dalabyggð - fristundah

Verkþáttur: Aðaluppdráttur
Grunmynd, útlit og snið

Dags: 19-09-2020	NR: 20-158	Útgafr: 1
Hannað: HS	Blaðstærð A2	Mkv: 1:100
Teiknað: HS		Teikning nr.
		A 101