



# Íróttamiðstöð Búðardal

samkeppnistillaga L

## Verkefnið

Þróta- og tómstundarsetna Dalabyggðar er fjölbreytt og metnaðarfull þar sem ókenndum er gert hotta til holluðs með fjölbreytnu umhverfi fyrir þróta- og tómstundarstarf, óháð húsetu, kyni eða annari eiginstöðu.

Fjölnota Þrótaháða verður ekki bara umgjöf einnar þróttar heldur samnefnað fyrir fjölbreytt starf sem styrkir innvið Dalabyggða. Þar verður hægt að afa fjölbreyttar fjölnota á milli ársins í hring, einis og að þessu lítið, tölubúta, tölubúta, eða hlupu og gera styrktaræfingar, stunda crossfit og halda jafnvægi tonleika, allt undir einu og sama þakmi.

Fjölnota Þrótaháða verður sameining margra gróna þar sem félagsandi, styrkur og samkennd eru höfð að leiðarljósi og framtíðarsýn Dalabyggða: sem eftirséanlegt og fjölskylduvennt samfélag innan- og utan veggja Þróttaháðs.

Arktleikar hafa haft til hlífðunar skýrnu undirbúningsskiptar og stjórnun, sem send voru í nóvember 2020 og miðu arkitektar gögn sín vírfa þeim. Leikar hefur verið stíll einfaldleika í öllum og einfalt samant skilvirkum í hlífðun og inni rýmum, þar sem tengingar fyrir notendur og þá sem starfa í byggingunni eru vel ígrundaðar.

Höf nýja fjölnota Þrótaháða er tillögnum samhengi félagsheimilinu, bæði í gegnum aðalhlæð og fjölnota, enniguleikar eru einnig á að hafa það stakstætt. Með þar að tengja það við félagsheimilið þá gerir kostur á að nýja þau kyni sem hepar eru til staðar og styrkja um leið haldar byggingar.

1:500 afstæðummynd



# Forsendur

Forsenda verkefnisins er ósk Dalabyggðar um tilögu að fjölnota íþróttahúsi

Íþróttasalur 660m<sup>2</sup>  
Stoðrymi 650-700m<sup>2</sup>  
Sundlaug 260-300m<sup>2</sup>

Samanlagt heildarflatarmál 1570-1660m<sup>2</sup>

Tillaga L endurspeglar forspögn, ásamt því að sýna fram á framtíðarlausn í góðum tengslum við byggð og samgöngur umfram það að falla vel inn í umhverfið.

Arkitektar hafa lagt mikið upp úr því að byggðingn virki ekki stór í samhengi við þá smágerðu byggð sem er fyrir.

Arkitektar hafa leitað eftir því að fjölnota íþróttahúsið tækji sína sérstöðu og virki sem aðdráttarafl fyrir heimamenn og gesti. Einnig hefur verið hugað að vísingisskúnum til suðurs og vesturs út á Hvammsfjörð og tekið tillit til veðurfaris með stærðsetningu á útlaknalsvæðum og útsvæði sundlaugar.

# Efnisáferðir - hugrif

Við val á efnisáferðum hafa arkitektar leitað eftir því að nota fá efni, en fágúð

Efnisvalið miðar við hagkvæmni í vörðhaldi en sé umfram allt fallega samsett.

Efnisvalið er ekki tæmandi þó að tillagan geri ráð fyrir þessum efnum og væri hægt að endurskoða það í áframhaldandi hönnun.



timbureiningar + steyptar einingar + gler

# Hugmyndafræði - skýringar

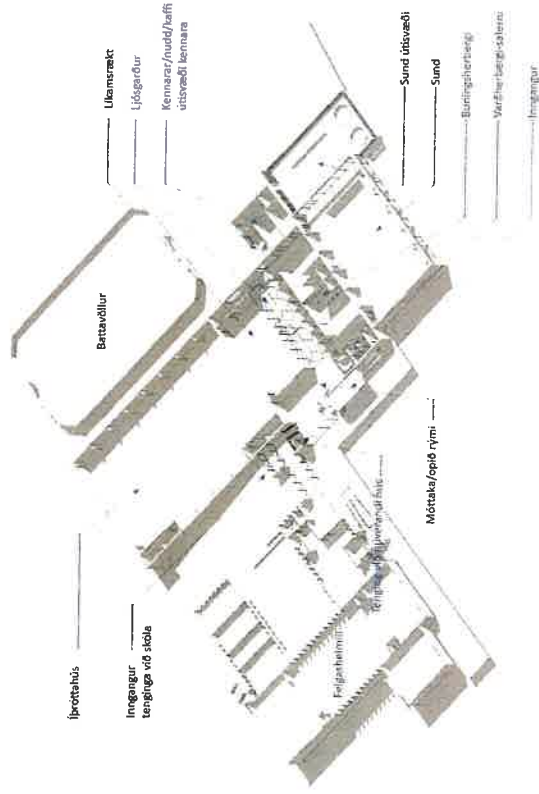
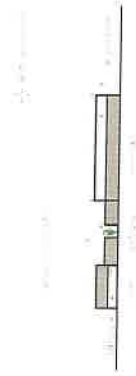

## Fjölnota íþróttabygging

# Skýringar - tengingar

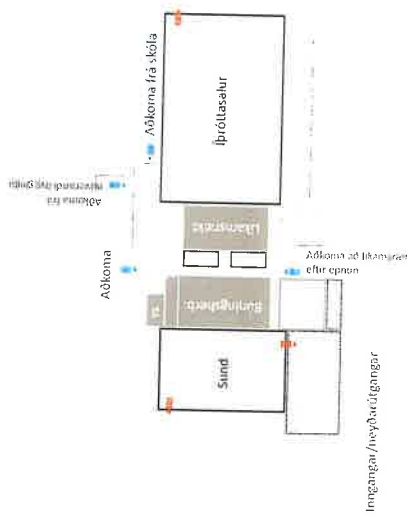

Íngangar/heyðvörðingangar



Vörðherbergi sjúkrænarstengingar

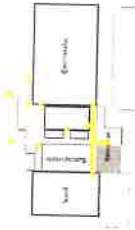

Kannazn, bætur aðgangar



Aðgangstúnað - Bakar - Opnaður



Tungli rými, skýringaropnaður



Gangur og opnaður rými



Opnaður / rými opnaður skýringar



Samkeppnistúla

## Ytra og innra útlit

Aðrista er lögð á að heildaryfirbragð byggingarinnar myndi falla vel að umhverfi sínu, aðliggjandi byggð og núverandi byggingu. Einnig er lögð áhersla á að flæði og gönguengingar við skóla, félagsheimilis og innan skólalóðar væru góðar og myndu tengjast á náttúrulegan hátt inn í nýju byggingsinu.

Áhersla er lögð á einvaldeika á milli innri rýma, þar sem heildrænt yfirbragð þeirra með uppbroti og stöllumur í þakt myndar straksteðjar einingar sem síðan para sig saman.

Aðkoma að húsinu er frá Miðbraut, en hægt er að koma að húsinu bæði austan og vestan megin við það. Snúningssás fyrir rútur eru nú þegar austanmegin við húsið, en minni snúningssás verður fyrir framan aðalinnangang byggingar og núverandi aðalinnangang.

Byggingarnar að utan verða láttlausar með einisáferðum úr timbri, steypu og gleri.



yfirlitsmynd

## Grunnmynd

Aðlonna er frá bílastæði að norðanverðu, inn í anddyri byggingarinnar, har er gengið inn í forrymi byggingarinnar sem inniheldur móttöku, svæði fyrir sko- og fatageymslu, opid rými/sal, salerni skjárna og tengingar við núverandi húsi. Í móttöku/vardherbergi hefur umsjónarmaður góða yfirsýn, beinar og óbeinar tengingar við sundlaug, íþróttasal, líkamsráttarsal og núverandi byggingu.

Í anddyri hússins er gert ráð fyrir færanlegum fatahengjum/ékkageymslum, en einnig væri hægt að nýta rými í kjallara núverandi húsi sem fatageymslu fyrir stærri viðbúndi. Skidageymsla er einnig fyrir framan báningsskafa. Úr anddyri byggingarinnar er tenging við L-hæð og kjallara núverandi byggingu. Möguleiki er á lyftu/stokkalyftu milli stíga.

Ljósgróar eru staðsettir inn fyrir miðju í milli byggingunni og veitir náttúrulega birtu inn í kjarnan og tengir saman móttöku, báningsherbergi og líkamsrækt. Þeir virka því sem stúfinsgróar sem koma með ferskt loft og dagsbiru inn í rýmið og þá helst fyrir líkamsræktina.

Báningsherberghn eru staðsett í hjarta byggingarinnar með beinar tengingar við sundlaug, líkamsrækt, íþróttahús og móttöku. Báningsherbergjum er skipt upp í hurr svæði og blaut svæði með salerni staðsett fyrir miðju. Tæknirými ásamt ræstingu eru einnig tengid báningsherbergjum en eru aðgengileg frá gangi. Vöð annan erða ljósgróarsins er rými forstöðunnar og kennara með kauffvæð, sjúklra- og meðlitherbergi ásamt báningsherbergi kennara og einstaklinga með sérþarfir. Frá þessum rýmum eru beinar tengingar að sundlaugarvæði, íþróttahúsi og líkamsrækt, ásamt góðri tengingu að útsvæði til suðurs.

Útáhaldateymsla og tæknirými eru með aðgengi að utan og eru staðsett á suður-gafl byggingarinnar.

Heildaræð hóss er brúttó 1667 m<sup>2</sup> með tengbyggingu án tengi byggingu er stærðin brúttó 1597 m<sup>2</sup>

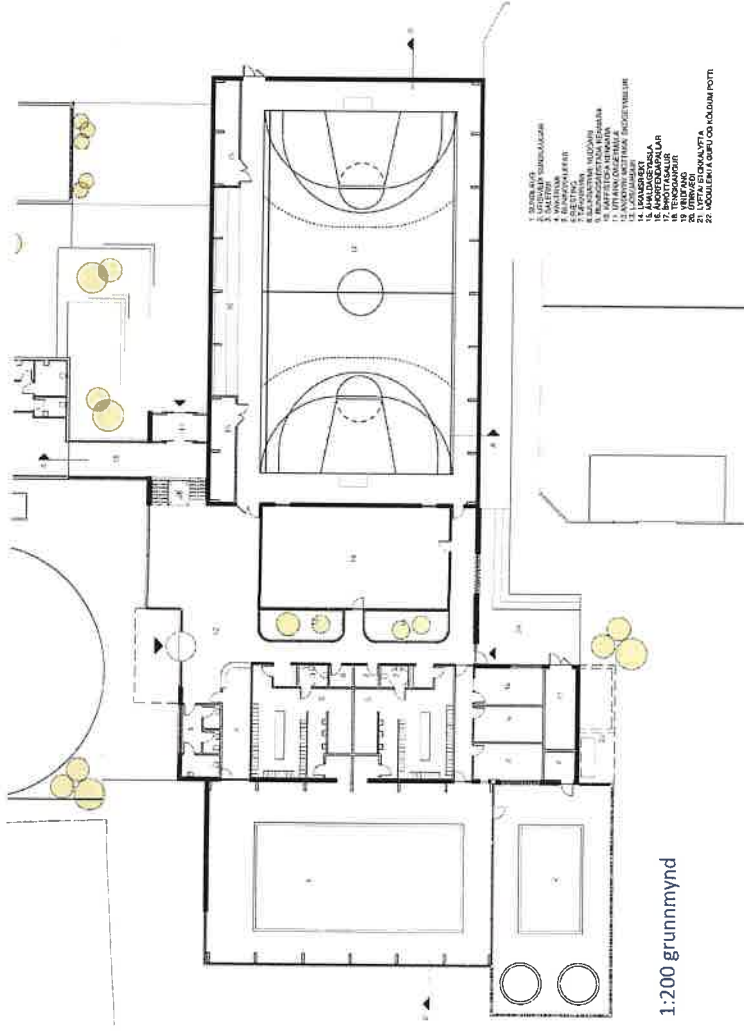

1:200 grunnmynd



Samkeppnistilaga L

## Efnisval og uppbygging

Íþróttahúsið er hefandi með áhaldagsmálum við úrveggi og áhorfendavæðum fyrir miðju. Burðsakerfi íþróttahúsins er límréskeri með súlum og þakbitum. Súklar eru forsteyptar-einingar, gólfplata er staðreypt. Uppbygging veggja eru CCT-einingar, einangrað að utan með steinuli, upphengikerfi, 80x80mm víðarklæðningu og algjuggakerfi.

Uppbygging þaks eru límréskeri, þverbitar og steinullar samlokueiningar 193mm með ábræddum tveimur lögum af asfellt pappa. Nedan við loft kemur lagnaþrind og hjóðfölsplötur. Með þessari uppbyggingu ætti að nást umtalsverður byggingahræði þar sem um einlingar er að ræða í þurði, veggjum og þaki.

Kostir við að velja CCT að innan er að veggir verða tilbúinir og elki þarf að fara í umtalsverða inni vinnu með klæðingum og tilheyrandi umstangi.

Að innan verður leitast eftir því að huga að hljóðvíst, loftgæðum og birtu.

Lýsing er led lýsing

Gluugatjöld eru rafdrifin og hluti af glervegg til að hindra að sól blindi iðkendur og áhorfendur í íþróttasal.



frá móttöku



## Efnisval og uppbygging

**Sundlaugarvæðing** er steypt en með sökkla fyrir úrveggi úr forsteyptum einingum. Annars er um sömu uppbyggingu að ræða og á lífröttuá, burðakerfið eru limtréssúlur og þakbitar úr limtré. Sökkjar eru forsteyptar-einingar, gólfplata er staðsteypt. Uppbygging veggja eru CLT-einingar, einangard að utan með steinull, upphengikerfi og 80\*80mm vörðkasöðningu og algjuggakerfi.

Þak uppbygging eru limtrébitar, þverbitar og steinullar samlokueiningar 193mm með ábræddum hveimur lögum af asfált pappa. Neðan við loft kemur þagnagind og hljóðsögspóttur fyrir inni sundlaugar.

Að innan er verður leitaat eftir því að huga að hljóðvíst, loftgæðum og birtu.

Lýsing er led lýsing



sundlaug

## Efnisval og uppbygging

Miðjubýggingin er uppbyggð með hefbundnum samloku-ásteypueningum með sjónsteypu áferð að innan sem og að utan.

Sökkjar eru forsteyptir, plata staðsteypt, 80mm ásteypulag með gólfhlita sem er vélsilpað með vísi að terrasó áferð og söguðum þennslu-rákurum sem mynda ferkantað mynstur.

Innveggir eru úr forsteyptum einingum, nema í blaustvæðum og í vissum burðarveggjum sem eru staðsteyptir. Veggir í blaustvæðum eru kvóðarir og flisalagðir upp í 2,5m. Golf í búningsherbergjum eru einnig flisalögð, ásamt öllum blaustvæðum.

Þak er víðanútið flatt þak, holpótueiningar með ásteypulagi, ásoðnu asfaltþappalagi, einangrun, flitdúk, bolakerti og úthagatorfi.

Að innan verður leitast eftir því að huga að hjóðvist, loftgæðum og birtu.

Lýsing er led lýsing



Samkeppnistilaga L



Íþróttahús

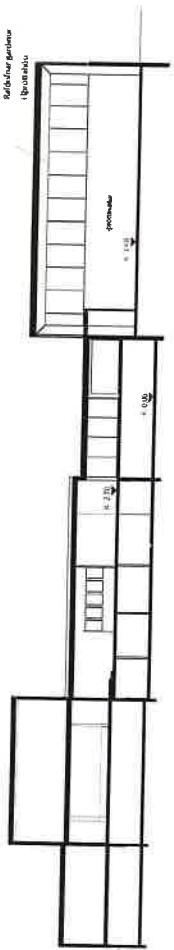

SNIB A-A  
1:200

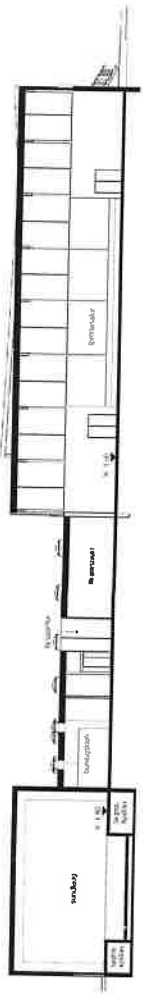

SNIB B-B  
1:200



ÁSYND AUSTUR  
1:200



ÁSYND NORÐUR  
1:200



ÁSYND SÚÐUR  
1:200



ÁSYND VESTUR  
1:200



úr norðri

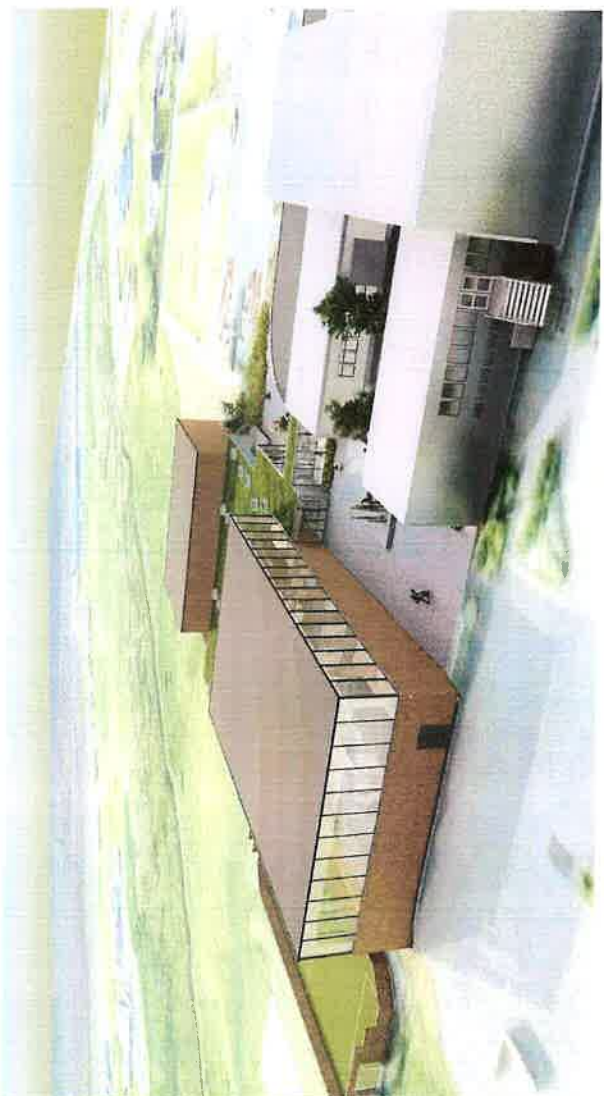

úr austri



úr vestri



úr suðri



Íþróttahús



Líkamsrækt





forrymi



ljósgarðar/likamsrækt



Íþróttami



Íþróttamiðstöðin Húðardal

samkeppni.is