Hreinsistöð við Búðarbraut

Afstaða og frágangur í kring

Afstaða við Búðarbraut

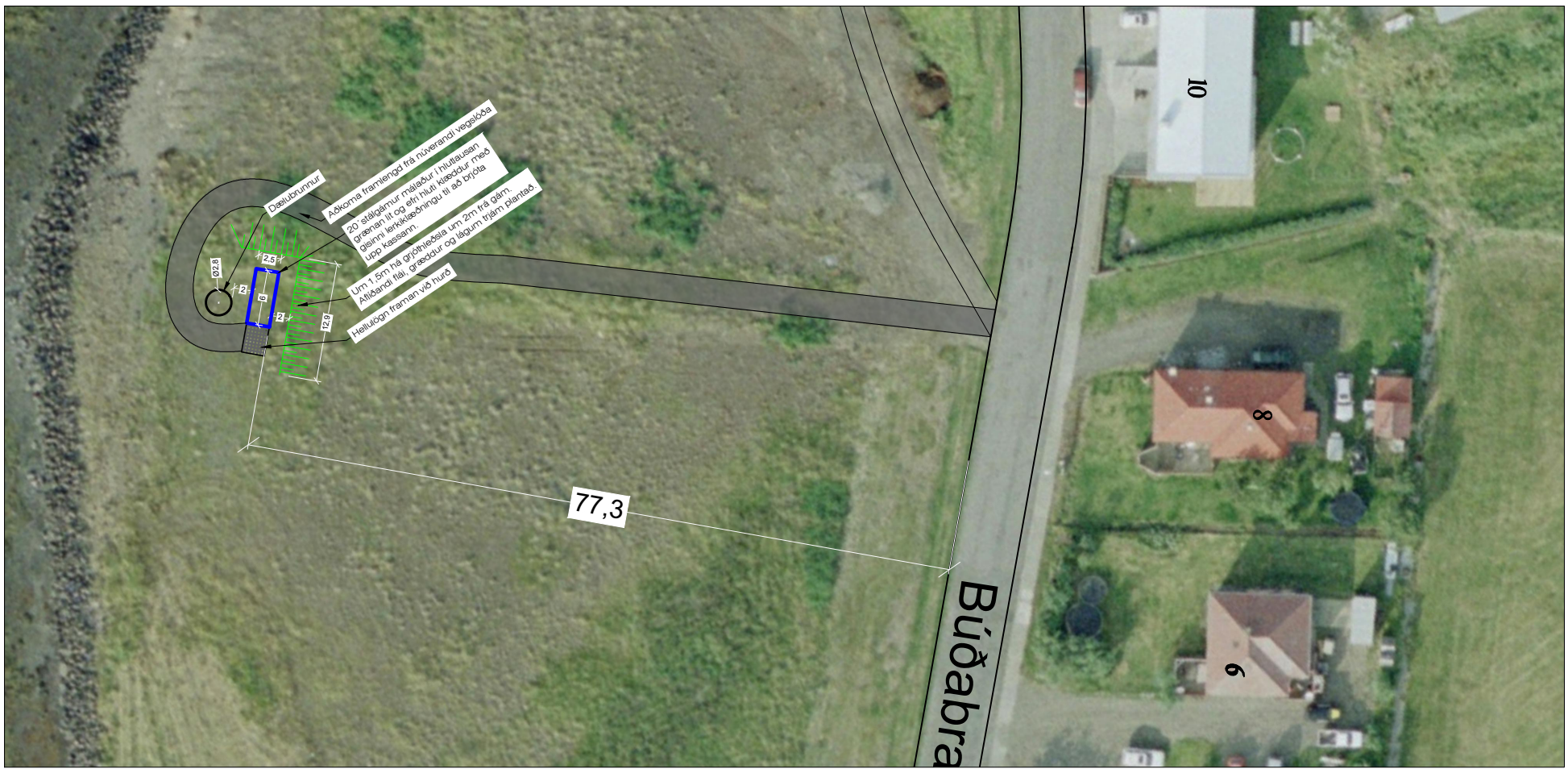

Upprröðun og frágangur

Kristján Ingi Arnarsson dags.: 06.09.2022