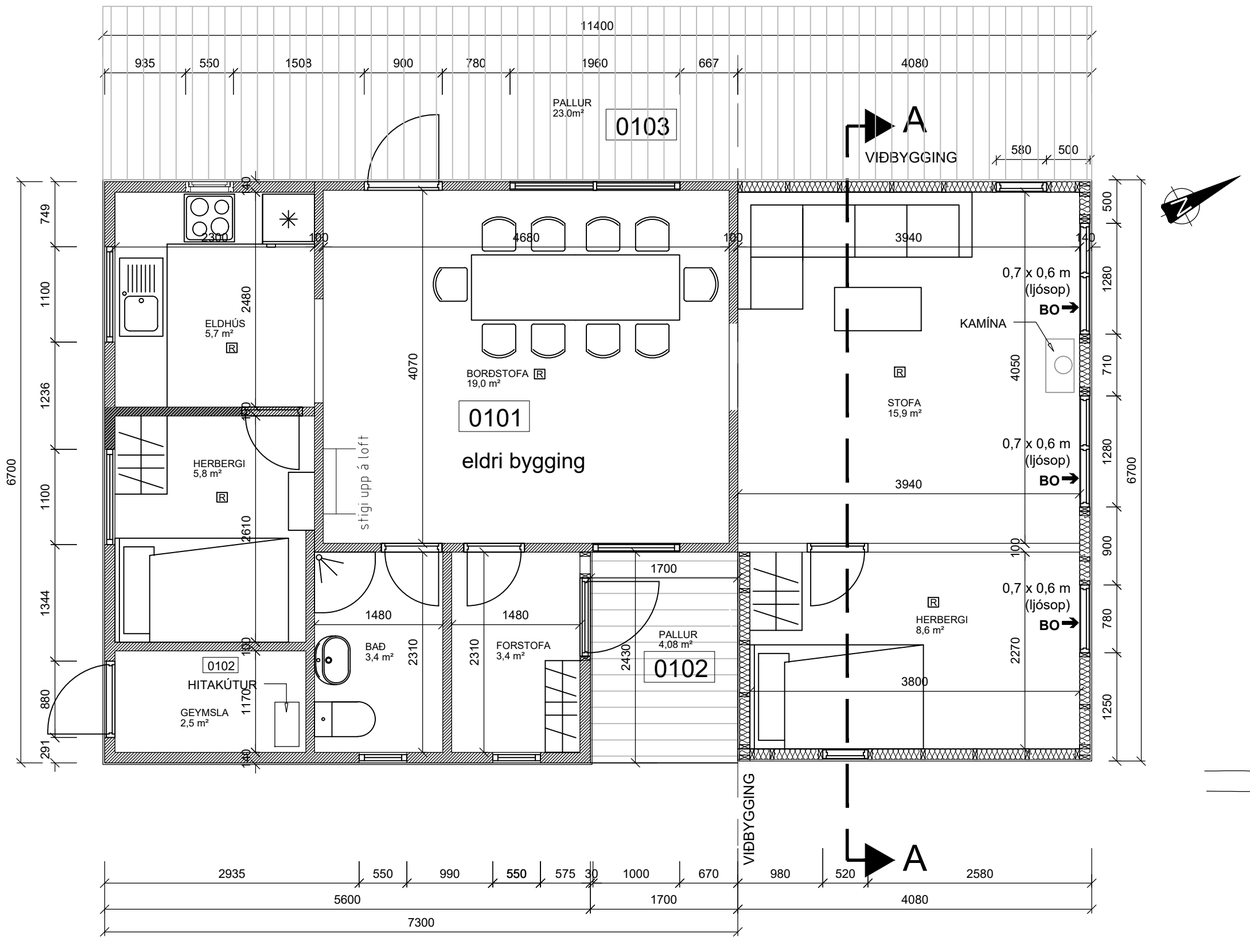

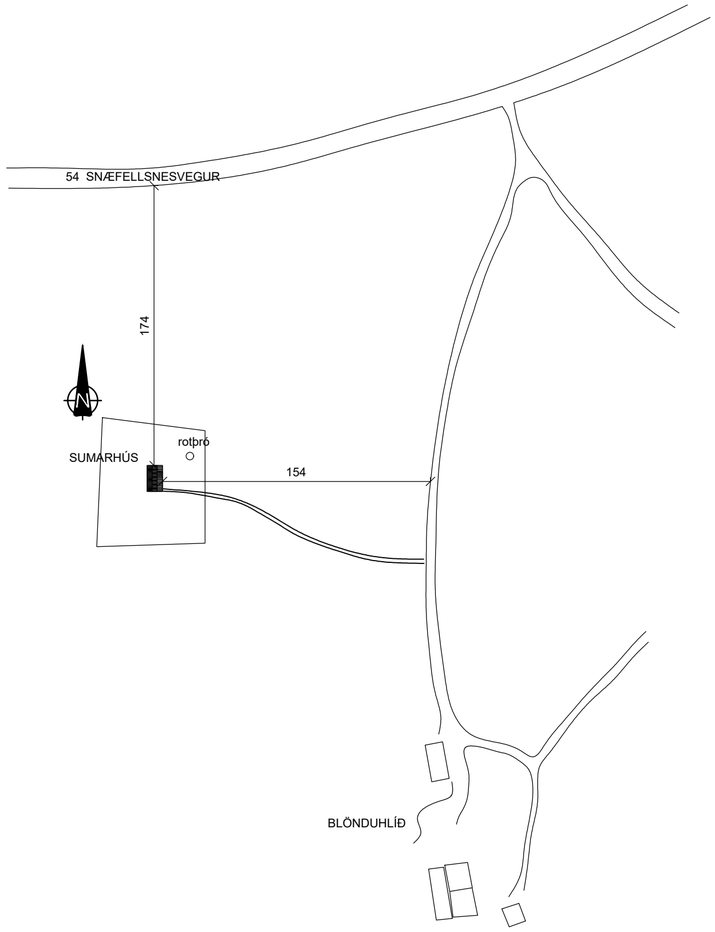

AFSTÖÐUMYND 1:2000

SUMARHÚS Í BLÖNDUHLÍÐ Í HÖRÐUDAL, DALASÝSLU.
Landnr: 137903. Staðgr: 3811-11-00008000
Matshluti 11

VIÐBYGGING
Hönnunarstjóri er Haukur Ásgeirsson, kt. 301255-4629

Timburhúsi sem fyrir er á lóðinni verður breytt. Upphaflegar teikningar eru ekki til staðar. Stuðst var við uppmælingu af húsinu við gerð upphaflegra breytingarteikninga.
Í þessum áfanga er byggt við húsið. Uppbygging byggingarhluta er eins og eldri hluta hússins.

Húsið er timburhús á einni hæð. Veggir eru gerðir úr 120x50 veggstoðum og einangrast með 120mm steinull.
Þak er byggt upp með 50x150mm þaksperrum, panelklæðning, rakasperra og málmklæðning. einangrun í þaki er 150mm steinull.
Gluggar eru trégluggar með tvöföldu K-gleri.
Viðbygging er byggð upp á sama hátt og núverandi bygging.

Innhurðir eru 2,0x0,70m nema annað sé tilgreint á grunnmynd. Hurðir í eldri hluta verða endurnýjaðar þar sem þess þarf vegna breytinga og annars samfara eðlilegu viðhaldi hússins.
Litir húss:
Útveggir: Dökkmálað timbur
Gluggar: Hvítir
Útihurðir: Hvítar

Hámarks kólnunartölur einstakra byggingarhluta viðbyggingar skulu vera eftirfarandi :

Útveggir	:	------ W/m2°C
Þak	:	0,30 "
Gólf	:	0,30 "
Gluggar, vegið meðaltal karma og glers	:	2,00 "

Þam gildi rakasperru sé a.m.k 500
Þam gildi vindvarnalags sé ekki meira en 20

Öll lokuð rými verða loftræst með vélrænni loftræsingu.
Klæðningar verði almennt í flokki 2.
Stærð húss fyrir breytingu: 44.8m² og 135.8m3
Sumarhúsið er stækkað um 27.7m²
Stærð húss eftir breytingu : 72.5m² og 187.7m3

.

Regnvatn frá þaki rennur frá þakniðurföllum í gröft undirlag (þúkk) utan við undirstöður.

Hitastig neysluvatns á töppunarstað skal vera samkvæmt staðli 60°C til 65°C. Nota skal hitastýrikerfi.
Húsið er hitað með rafmagni.

Brunalýsing: Frágangur í samræmi við kafla 9.1. í byggingarreglugerð.
Reykskynjarar sbr. grein 9.4.3 í byggingarreglugerð, slökkvitæki við anddyri (6kg dufttæki).
Innveggjaklæðning a.m.k. í flokki 2

Varnir gegn raka: Varnir gegn raka í samræmi við kafla 10.1 í byggingarreglugerð
Hljóðvist: Hljóðvist í samræmi við kafla 11.1 í byggingarreglugerð, uppfyllir a.m.k. flokk C skv. ÍST 45:2011.
Öryggi: Öryggi í samræmi við kafla 12.1 í byggingarreglugerð

ÚTGÁFUFERILL

NÚMER:	DAGS.	SKÝRINGAR:	UNNIÐ:

DAGS.	SAMRÆM.HÖNNUÐUR

Verkfræðistofa Hauks Ásgeirssonar
DALVEGI 18
201 KÓPAVOGUR
SÍMI: 534 8815 / 897 8132
FAX: 534 8818
NETFANG: haukur@vha.is
kt: 560600-3050

HEITI VERKS:
SUMARHÚS BLÖNDUHLÍÐ
HÖRÐUDAL
DALASÝSLU

HEITI TEIKNINGAR:
GRUNNMYND
AFSTAÐA

MKV:	DAGS.	VERK NR	
1:50 1:2000	8.6.'22	22-029	
TEIKNAÐ.	YFIRFARIÐ	SAMÞYKKT	TEIKN.NÚMER
G.N	H.Á	H.Á	1
DAGS.undirskr.	NAFN HÖNNUÐAR Haukur Ásgeirsson kt: 301255-4629		
UNDIRSKR.HÖNNUÐAR			ÚTGÁFA A